

# 非接触IDカードによるクラウドシステムログインの提供

もうIDとパスワードだけではクラウドは渡っていきません。

クラウド・エヌ

## Cloud<sup>n</sup>

クラウドシステム

カード認証システム

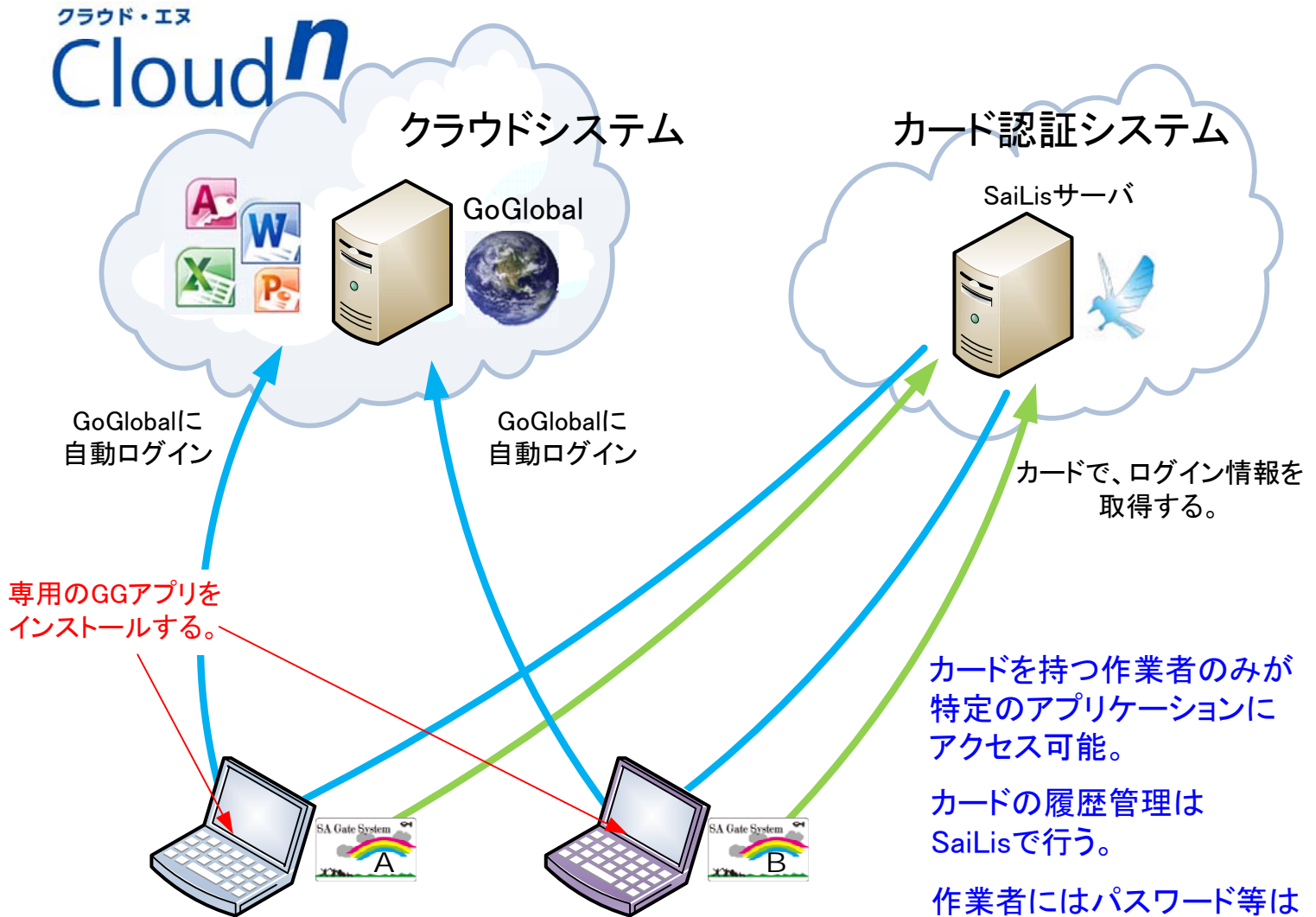

カードを持つ作業者のみが特定のアプリケーションにアクセス可能。

カードの履歴管理はSaiLisで行う。

作業者にはパスワード等は開示されない。  
 (覚える必要はない)

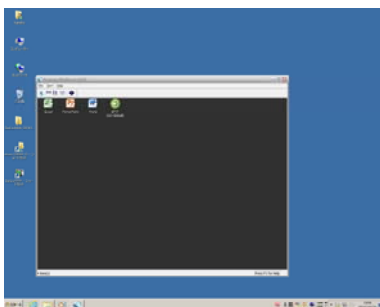

ユーザA(カードA)にてアプリケーションにログイン

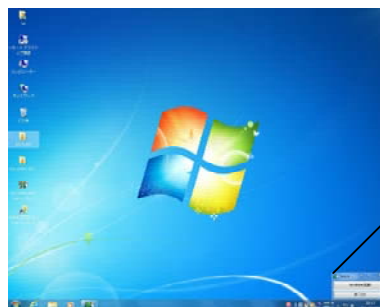

ユーザB(カードB)にてアプリケーションにログイン



ランチャーからGGを起動する

# 使用方法 & シーン

カードを乗せるだけで、クラウドのアプリを起動します。  
カードごとにIDを設定できるので、個別の作業が可能です。  
カードを乗せると以前の状態から再開します。



カードをリーダーに乗せる

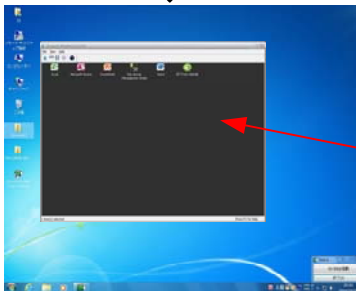

ランチャーが表示される

GGを起動する

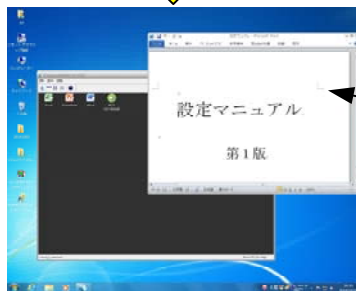

アプリを起動して  
作業を行う。

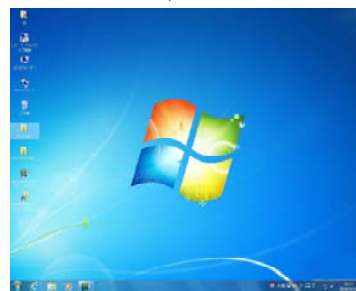

カードを外す。

セッションが終了して  
アプリが消える。

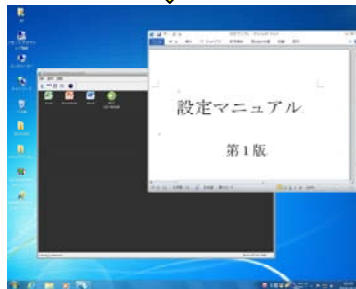

カードを乗せると、  
以前の状態から再開する。

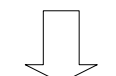

別のカードを乗せてアプリを起動。

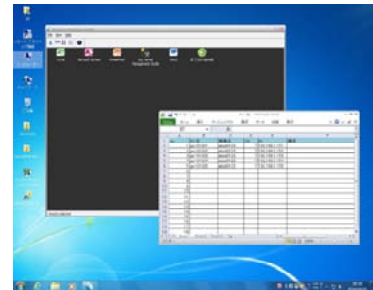

カードを外す。  
セッションが終了して  
アプリが消える。



\* プログラムを終了するときは、終了用のアイコンを  
クリックして終了します。



株式会社 グローバル・アドバンス

〒104-0042

東京都中央区入船3-7-7 ウィンド入船ビル4F

TEL : 03-5543-3682 FAX : 03-5543-3730

www.g-advance.co.jp

